

## PORYECTO DE COOPERACION INTERNACIONAL

**Implementación de un proyecto de piscicultura integrada para mujeres agricultoras (mujeres jefas de hogar) en la aglomeración de NGOMBE-LUTETE.**

Sector de Gombe-Matadi.

Territorio Mbanza-Ngungu.

**Provincia Central de Kongo, RDC.**



# ¿Quién?

**FUNDACION PARA LA COOPERACION  
INTERNACIONAL DR. MANUEL MADRAZO.**

Contraparte local: **Comunidad Batista del Río  
Congo – Región Eclesiástica del Bajo Río (CBFC).**

# ¿Qué?

1

La piscicultura es un cultivo necesitado por la mayoría de los agricultores, quienes debido a la falta de desarrollo de infraestructura, equipos y tecnologías no puedan sumergirse en este sector. Se trata de capacitar al personal humano técnica y económicamente para dotar de oportunidades de generación de ingresos a las familias y abrir nuevas líneas de mercado en la población local.

2

Dotar de seguridad alimentaria y nutricional, condiciones de vida, acceso a servicios básicos, estatus e integración social, posesión de bienes y medios de producción, a las familias a las que va destinado este proyecto.

3

Las principales destinatarias son mujeres jefas de hogar, cuya responsabilidad por el hogar recae en ellas.

# ¿Por qué?

- El proyecto tiene como objetivo la evolución gradual de los pequeños agricultores, los pequeños piscicultores y sus organizaciones de una situación de actividades de subsistencia a actividades rentables orientadas al mercado.
- La piscicultura, representa oportunidades de generación de ingresos para las familias en áreas rurales remotas y que luchan con los medios de vida. Además, trata de garantizar el acceso para todas las personas y en cualquier momento a una dieta saludable suficiente para llevar una vida activa con baja salud.

## Para ello se hace necesario:

Mejorar de las técnicas de producción agrícola y ganadera.

Mejorar el comercio.

Crear, organizar y fortalecer organizaciones de productores.

Desarrollar acuerdos locales para la gestión de los recursos naturales.

# ¿Por qué?

## Beneficiarios directos:

Los **beneficiarios directos** son pequeños agricultores con una práctica agrícola desmodernizada que apenas permiten vivir a las familias. Se trata de ochenta agricultores y agricultoras, todos cabezas de familia, que viven en un estatus social de vulnerabilidad, cuya identificación es de diez hombres, dieciséis viudas, cuarenta y ocho mujeres divorciadas y seis hijas adultas huérfanas.

## Beneficiarios indirectos:

El proyecto comercializará su producto a los siguientes clientes (**beneficiarios indirectos**):

- Agentes: revendedores.
- Mayoristas.
- Retailers: puntos de venta para llegar a los hogares.
- Transformadores.
- Restaurantes.

# ¿Dónde?

## República Democrática del Congo.

Provincia Central de Kongo, Territorio Mbanza-Ngungu, Sector de Gombe-Matadi, aglomeración de NGOMBE-LUTETE.



# ¿Cuándo?

**Del 31 de diciembre 2022  
al 30 de Septiembre de 2023.**

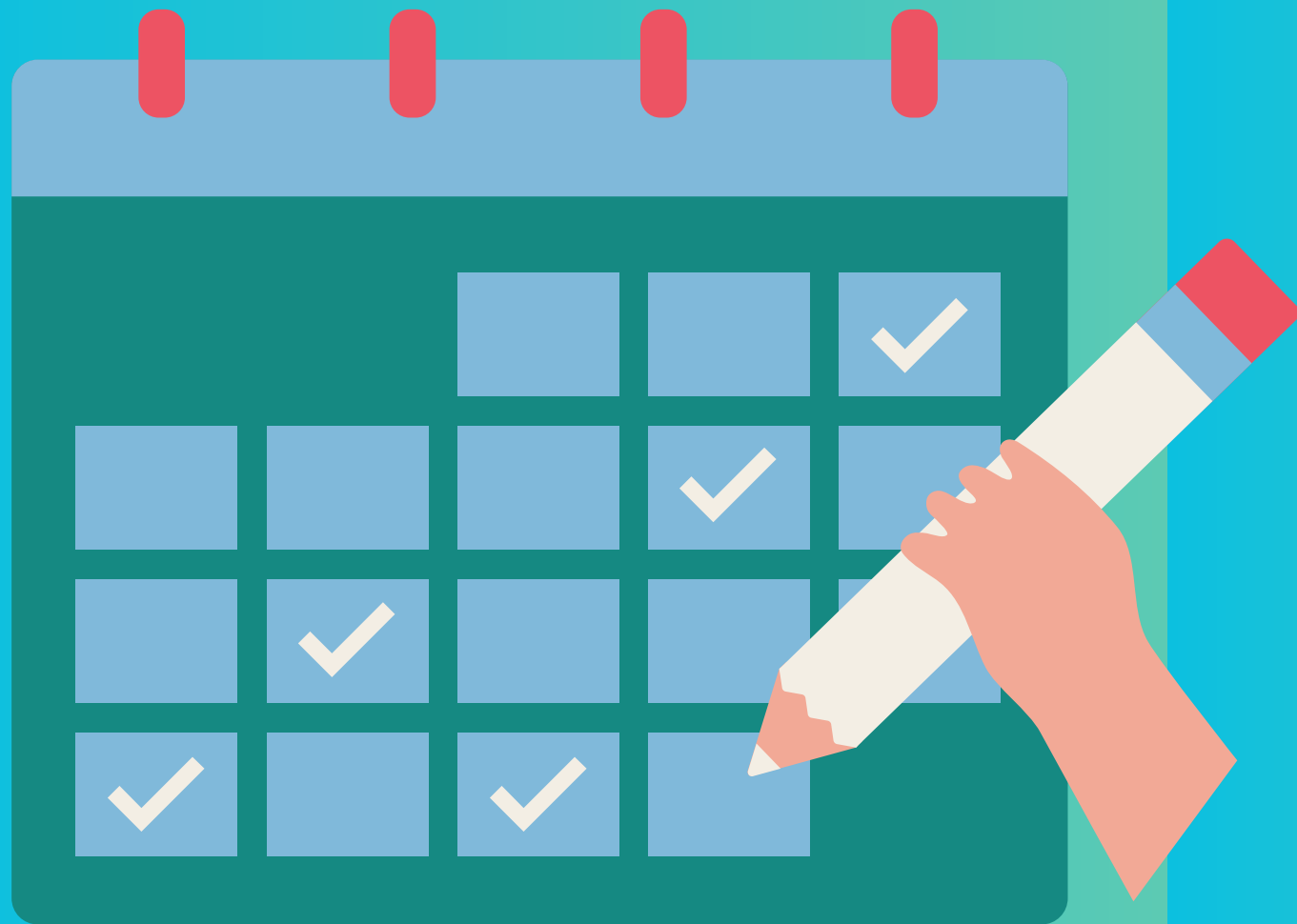

# ¿Para qué?

## Objetivo general:

**Mejorar la calidad de vida y reducir los niveles de pobreza a través de actividades generadoras de ingresos en el aglomerado de NGOMBE - LUTETE, RDC.**

## Objetivo específico:

**Mejorar la seguridad alimentaria y promover actividades generadoras de ingresos en el aglomerado NGOMBE-LUTETE a través del desarrollo de la piscicultura y la horticultura para 70 mujeres y 10 hombres responsables de hogares monoparentales.**



# ¿Cómo?

**Compra de equipo de construcción y operación de estanques.**

**Compra de herramientas de jardinería.**

**Paisajismo.**

**Construcción de estanques.**

**Compra de alevines, de alimentos para peces y de semillas para cultivos, así como la compra de abono.**

**Formación de mujeres en técnicas de horticultura y piscicultura. Sesión práctica de formación en técnicas de producción para 70 mujeres y 10 hombres. Sesión de formación práctica sobre técnicas de fertilización del suelo respetuosas con el medio ambiente para 70 mujeres y 10 hombres.**

**Capacitación para el fortalecimiento de capacidades de mujeres jefas de hogar.**

**Sensibilización a la cohesión de los miembros de la cooperativa agrícola de ayuda mutua. Sensibilización a la población del aglomerado y sus pueblos aledaños de las actividades de la cooperativa agrícola de ayuda mutua (COOPAGREN).**

**Construcción de galpones para cosecha de hortalizas.**

**Desarrollo de almacén de almacenamiento de pescado.**

# Resultados esperados

1

Producción de hogares diversificados:  
21 estanques de peces y cultivos de hortalizas.

2

Fortalecida la productividad económica de los hogares

3

Mejorada la fertilidad del suelo e introducidas las técnicas agrícolas sostenibles respetuosas con el medio ambiente.

4

Espacio de marketing y canal creado y mejorado.

5

Mejorado el posicionamiento de las mujeres jefas de hogar en la sociedad y en la organización de la comunidad.

## ¿Cuánto?

Coste total del proyecto:  
**18.170 €.**

Subvención del Ayuntamiento:  
**14.070 €.**

## **Impacto en la población a medio plazo:**

El proyecto dará un trabajo sostenible y estructurado a los agricultores-piscicultores y, por lo tanto, permitirá apoyar directamente a las familias de las mujeres jefas de hogar. También permitirá a los habitantes de la aglomeración Ngombe-Lutete consumir pescado fresco y verduras.

# Impacto

## **Impacto en la población a largo plazo:**

El proyecto amplifica el alcance y la función de la evaluación social al agregar la identificación y apreciación de los efectos beneficiosos y las oportunidades para mejorar el bienestar socioeconómico de las poblaciones que viven y trabajan en el área de influencia del proyecto.

## **Impacto medioambiental:**

Este proyecto no tendrá un impacto negativo en el medio ambiente, sin embargo, con el policultivo, se plantarán varios árboles frutales y plantas forrajeras para alimentar a los peces y alevines, esto mantendrá la ecología de esta área tal como es. También se realizará la reforestación de las laderas para luchar contra la posible erosión en esta zona. Por lo tanto, la realización de nuestro proyecto no conducirá a una modificación, ni perturbación del sistema con respecto al estado inicial.